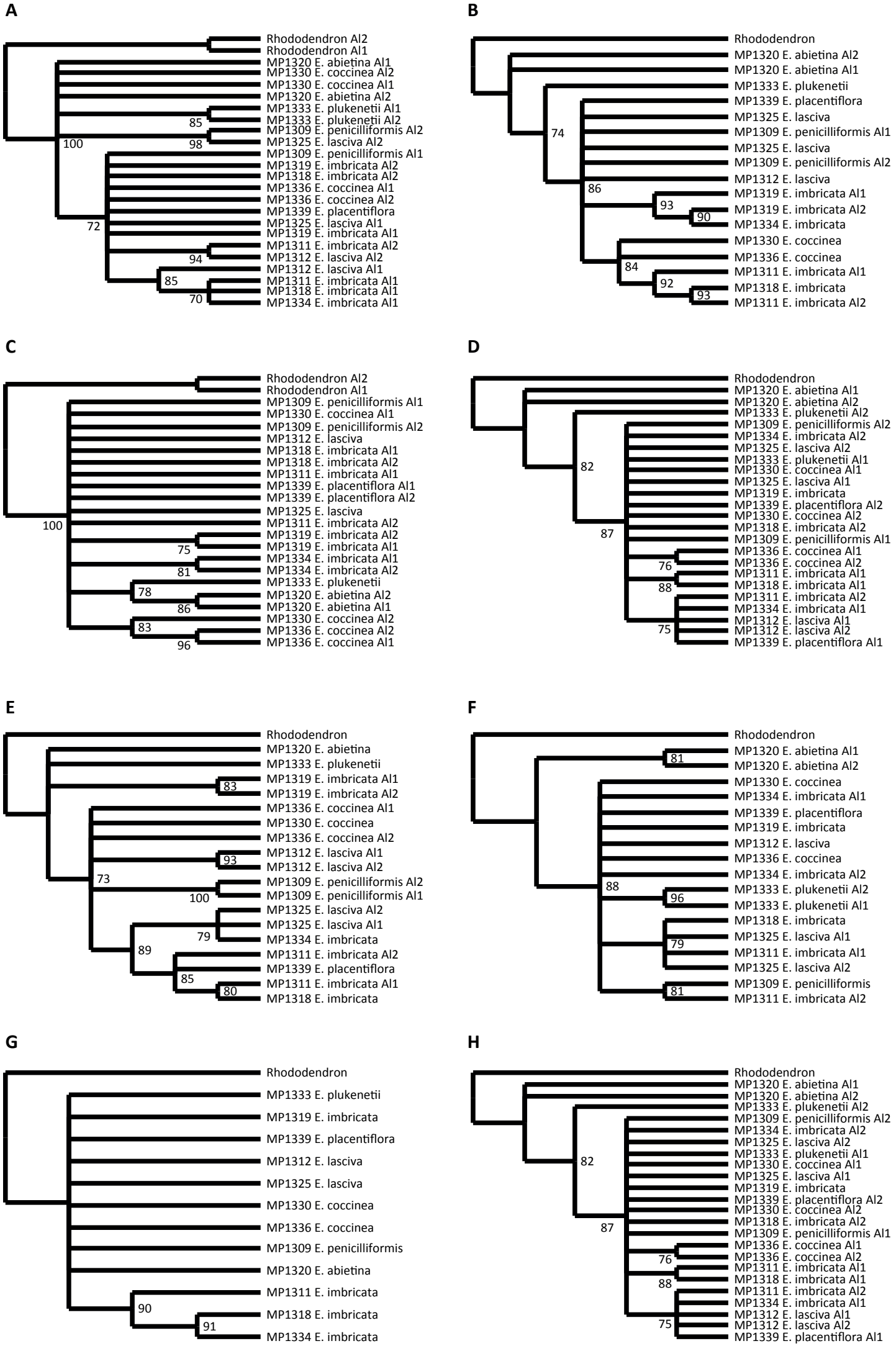
A
Rhododendron Al2
Rhododendron Al1
MP1320 E. abietina Al1
MP1330 E. coccinea Al2
MP1330 E. coccinea Al1
MP1320 E. abietina Al2
MP1333 E. plukenetii Al1
MP1333 E. plukenetii Al2
MP1309 E. penicilliformis Al2
MP1325 E. lasciva Al2
MP1309 E. penicilliformis Al1
MP1319 E. imbricata Al2
MP1318 E. imbricata Al2
MP1336 E. coccinea Al1
MP1336 E. coccinea Al2
MP1339 E. placentiflora
MP1325 E. lasciva Al1
MP1319 E. imbricata Al1
MP1311 E. imbricata Al2
MP1312 E. lasciva Al2
MP1312 E. lasciva Al1
MP1311 E. imbricata Al1
MP1318 E. imbricata Al1
MP1334 E. imbricata Al1
85
100
98
72
94
85
70
B
Rhododendron
MP1320 E. abietina Al2
MP1320 E. abietina Al1
MP1333 E. plukenetii
MP1339 E. placentiflora
MP1325 E. lasciva
MP1309 E. penicilliformis Al1
MP1325 E. lasciva
MP1309 E. penicilliformis Al2
MP1312 E. lasciva
MP1319 E. imbricata Al1
MP1319 E. imbricata Al2
MP1334 E. imbricata
MP1330 E. coccinea
MP1336 E. coccinea
MP1311 E. imbricata Al1
MP1318 E. imbricata
MP1311 E. imbricata Al2
74
86
93
90
84
92
93
C
Rhododendron Al2
Rhododendron Al1
MP1309 E. penicilliformis Al1
MP1330 E. coccinea Al1
MP1309 E. penicilliformis Al2
MP1312 E. lasciva
MP1318 E. imbricata Al1
MP1318 E. imbricata Al2
MP1311 E. imbricata Al1
MP1339 E. placentiflora Al1
MP1339 E. placentiflora Al2
MP1325 E. lasciva
MP1311 E. imbricata Al2
MP1319 E. imbricata Al2
MP1319 E. imbricata Al1
MP1334 E. imbricata Al1
MP1334 E. imbricata Al2
MP1333 E. plukenetii
MP1320 E. abietina Al2
MP1320 E. abietina Al1
MP1330 E. coccinea Al2
MP1336 E. coccinea Al2
MP1336 E. coccinea Al1
100
75
81
78
86
83
96
D
Rhododendron
MP1320 E. abietina Al1
MP1320 E. abietina Al2
MP1333 E. plukenetii Al2
MP1309 E. penicilliformis Al2
MP1334 E. imbricata Al2
MP1325 E. lasciva Al2
MP1333 E. plukenetii Al1
MP1330 E. coccinea Al1
MP1325 E. lasciva Al1
MP1319 E. imbricata
MP1339 E. placentiflora Al2
MP1330 E. coccinea Al2
MP1318 E. imbricata Al2
MP1309 E. penicilliformis Al1
MP1336 E. coccinea Al1
MP1336 E. coccinea Al2
MP1311 E. imbricata Al1
MP1318 E. imbricata Al1
MP1311 E. imbricata Al2
MP1334 E. imbricata Al1
MP1312 E. lasciva Al1
MP1312 E. lasciva Al2
MP1339 E. placentiflora Al1
82
87
76
88
75
E
Rhododendron
MP1320 E. abietina
MP1333 E. plukenetii
MP1319 E. imbricata Al1
MP1319 E. imbricata Al2
MP1336 E. coccinea Al1
MP1330 E. coccinea
MP1336 E. coccinea Al2
MP1312 E. lasciva Al1
MP1312 E. lasciva Al2
MP1309 E. penicilliformis Al2
MP1309 E. penicilliformis Al1
MP1325 E. lasciva Al2
MP1325 E. lasciva Al1
MP1334 E. imbricata
MP1311 E. imbricata Al2
MP1339 E. placentiflora
MP1311 E. imbricata Al1
MP1318 E. imbricata
83
73
93
100
79
89
85
80
F
Rhododendron
MP1320 E. abietina Al1
MP1320 E. abietina Al2
MP1330 E. coccinea
MP1334 E. imbricata Al1
MP1339 E. placentiflora
MP1319 E. imbricata
MP1312 E. lasciva
MP1336 E. coccinea
MP1334 E. imbricata Al2
MP1333 E. plukenetii Al2
MP1333 E. plukenetii Al1
MP1318 E. imbricata
MP1325 E. lasciva Al1
MP1311 E. imbricata Al1
MP1325 E. lasciva Al2
MP1309 E. penicilliformis
MP1311 E. imbricata Al2
81
88
96
79
81
G
Rhododendron
MP1333 E. plukenetii
MP1319 E. imbricata
MP1339 E. placentiflora
MP1312 E. lasciva
MP1325 E. lasciva
MP1330 E. coccinea
MP1336 E. coccinea
MP1309 E. penicilliformis
MP1320 E. abietina
MP1311 E. imbricata
MP1318 E. imbricata
MP1334 E. imbricata
90
91
H
Rhododendron
MP1320 E. abietina Al1
MP1320 E. abietina Al2
MP1333 E. plukenetii Al2
MP1309 E. penicilliformis Al2
MP1334 E. imbricata Al2
MP1325 E. lasciva Al2
MP1333 E. plukenetii Al1
MP1330 E. coccinea Al1
MP1325 E. lasciva Al1
MP1319 E. imbricata
MP1339 E. placentiflora Al2
MP1330 E. coccinea Al2
MP1318 E. imbricata Al2
MP1309 E. penicilliformis Al1
MP1336 E. coccinea Al1
MP1336 E. coccinea Al2
MP1311 E. imbricata Al1
MP1318 E. imbricata Al1
MP1311 E. imbricata Al2
MP1334 E. imbricata Al1
MP1312 E. lasciva Al1
MP1312 E. lasciva Al2
MP1339 E. placentiflora Al1
82
87
76
88
75