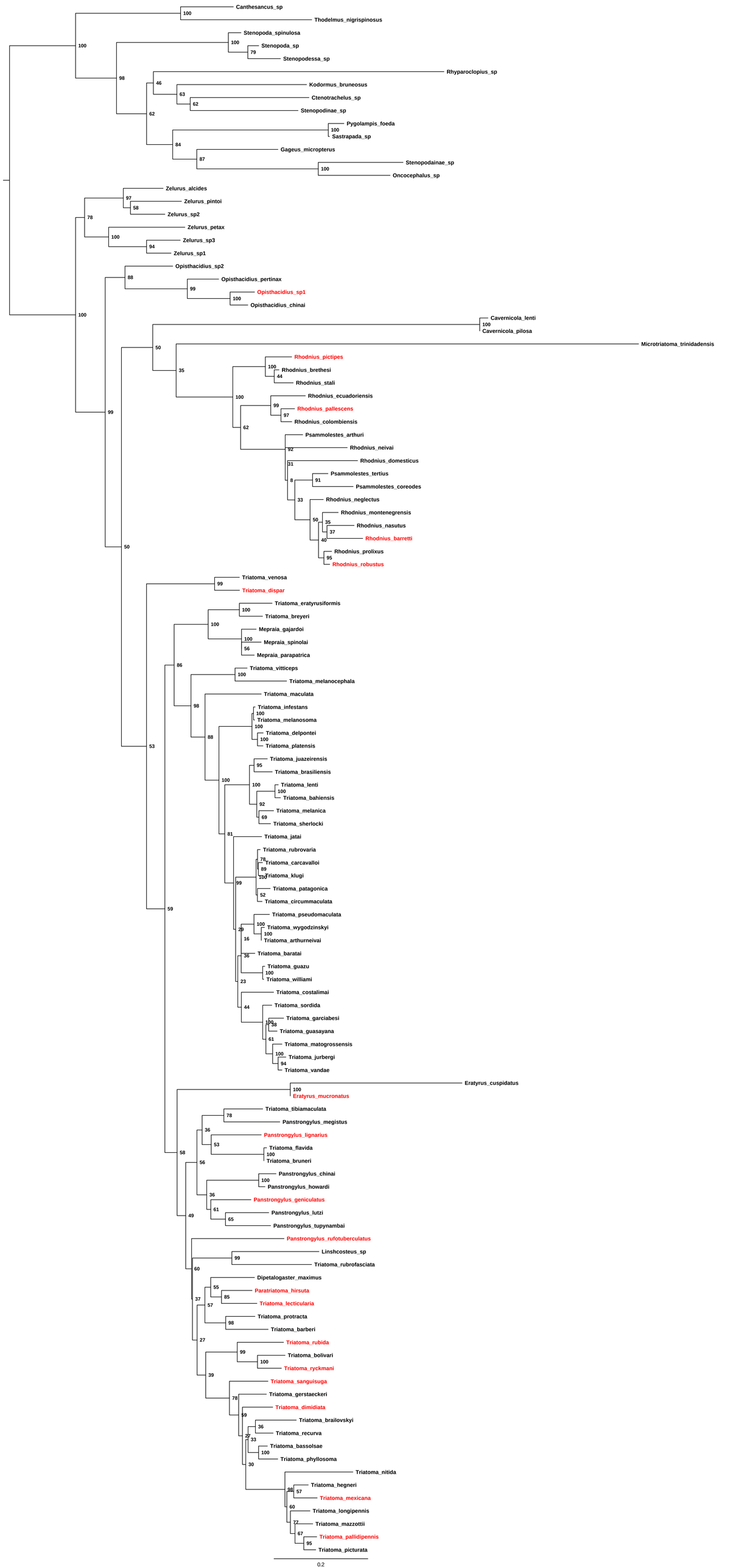
Canthesancus_sp
Thodelmus_nigrispinosus
Stenopoda_spinulosa
Stenopoda_sp
Stenopodessa_sp
Rhyparoclopius_sp
Kodormus_bruneosus
Ctenotrachelus_sp
Stenopodinae_sp
Pygolampis_foeda
Sastrapada_sp
Gageus_micropterus
Stenopodainae_sp
Oncocephalus_sp
Zelurus_alcides
Zelurus_pintoi
Zelurus_sp2
Zelurus_petax
Zelurus_sp3
Zelurus_sp1
Opisthacidius_sp2
Opisthacidius_pertinax
Opisthacidius_sp1
Opisthacidius_chinai
Cavernicola_lenti
Cavernicola_pilosa
Microtriatoma_trinidadensis
Rhodnius_pictipes
Rhodnius_brethesi
Rhodnius_stali
Rhodnius_ecuadoriensis
Rhodnius_pallescens
Rhodnius_colombiensis
Psammolestes_arthuri
Rhodnius_neivai
Rhodnius_domesticus
Psammolestes_tertius
Psammolestes_coreodes
Rhodnius_neglectus
Rhodnius_montenegrensis
Rhodnius_nasutus
Rhodnius_barretti
Rhodnius_prolixus
Rhodnius_robustus
Triatoma_venosa
Triatoma_dispar
Triatoma_eratyrusiformis
Triatoma_breyeri
Mepraia_gajardoi
Mepraia_spinolai
Mepraia_parapatrica
Triatoma_vitticeps
Triatoma_melanocephala
Triatoma_maculata
Triatoma_infestans
Triatoma_melanosoma
Triatoma_delpontei
Triatoma_platensis
Triatoma_juazeirensis
Triatoma_brasiliensis
Triatoma_lenti
Triatoma_bahiensis
Triatoma_melanica
Triatoma_sherlocki
Triatoma_jatai
Triatoma_rubrovaria
Triatoma_carcavalloi
Triatoma_klugi
Triatoma_patagonica
Triatoma_circummaculata
Triatoma_pseudomaculata
Triatoma_wygodzinskyi
Triatoma_arthurneivai
Triatoma_baratai
Triatoma_guazu
Triatoma_williami
Triatoma_costalimai
Triatoma_sordida
Triatoma_garciabesi
Triatoma_guasayana
Triatoma_matogrossensis
Triatoma_jurbergi
Triatoma_vandae
Eratyrus_cuspidatus
Eratyrus_mucronatus
Triatoma_tibiamaculata
Panstrongylus_megistus
Panstrongylus_lignarius
Triatoma_flavida
Triatoma_bruneri
Panstrongylus_chinai
Panstrongylus_howardi
Panstrongylus_geniculatus
Panstrongylus_lutzi
Panstrongylus_tupynambai
Panstrongylus_rufotuberculatus
Linshcosteus_sp
Triatoma_rubrofasciata
Dipetalogaster_maximus
Paratriatoma_hirsuta
Triatoma_lecticularia
Triatoma_protracta
Triatoma_barberi
Triatoma_rubida
Triatoma_bolivari
Triatoma_ryckmani
Triatoma_sanguisuga
Triatoma_gerstaeckeri
Triatoma_dimidiata
Triatoma_brailovskyi
Triatoma_recurva
Triatoma_bassolsae
Triatoma_phyllosoma
Triatoma_nitida
Triatoma_hegneri
Triatoma_mexicana
Triatoma_longipennis
Triatoma_mazzottii
Triatoma_pallidipennis
Triatoma_picturata
0.2