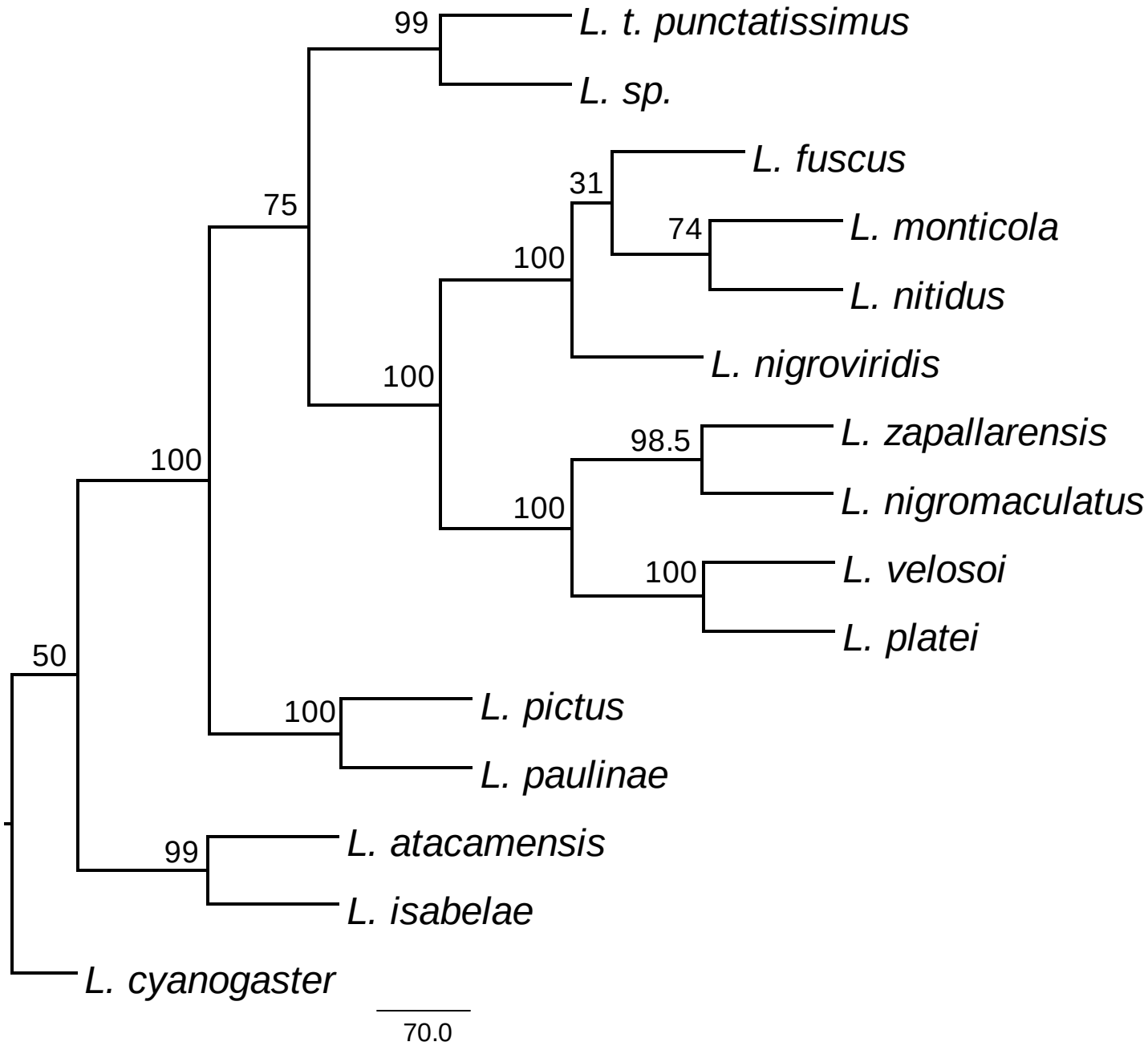
99
L. t. punctatissimus
L. sp.
L. fuscus
31
75
74
L. monticola
100
L. nitidus
L. nigroviridis
100
98.5
L. zapallarensis
100
L. nigromaculatus
100
L. velosoi
L. platei
50
100
L. pictus
L. paulinae
99
L. atacamensis
L. isabelae
L. cyanogaster
70.0