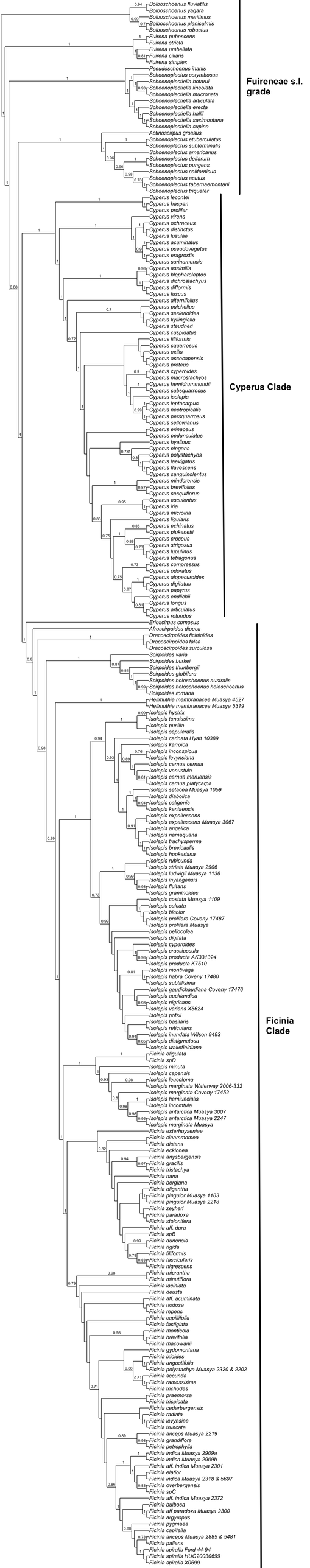
Bolboschoenus fluviatilis
Bolboschoenus yagara
Bolboschoenus maritimus
Bolboschoenus planiculmis
Bolboschoenus robustus
Fuirena pubescens
Fuirena stricta
Fuirena umbellata
Fuirena ciliaris
Fuirena simplex
Pseudoschoenus inanis
Schoenoplectus corymbosus
Schoenoplectiella hotarui
Schoenoplectiella lineolata
Schoenoplectiella mucronata
Schoenoplectiella articulata
Schoenoplectiella erecta
Schoenoplectiella hallii
Schoenoplectiella saximontana
Schoenoplectiella supina
Actinoscirpus grossus
Schoenoplectus etuberculatus
Schoenoplectus subterminalis
Schoenoplectus americanus
Schoenoplectus deltarum
Schoenoplectus pungens
Schoenoplectus californicus
Schoenoplectus acutus
Schoenoplectus tabernaemontani
Schoenoplectus triqueter
Fuireneae s.l. grade
Cyperus lecontei
Cyperus haspan
Cyperus prolifer
Cyperus virens
Cyperus ochraceus
Cyperus distinctus
Cyperus luzulae
Cyperus acuminatus
Cyperus pseudovegetus
Cyperus eragrostis
Cyperus surinamensis
Cyperus assimilis
Cyperus blepharoleptos
Cyperus dichrostachyus
Cyperus difformis
Cyperus fuscus
Cyperus alterniflolius
Cyperus pulchellus
Cyperus sesleriioides
Cyperus kyllingiella
Cyperus steudneri
Cyperus cuspidatus
Cyperus filiformis
Cyperus squarrosus
Cyperus exilis
Cyperus ascocapensis
Cyperus proteus
Cyperus cyperoides
Cyperus macrostachyos
Cyperus hemidrummondii
Cyperus subsquarrosus
Cyperus isolepis
Cyperus leptocarpus
Cyperus neotropicalis
Cyperus persquarrosus
Cyperus sellowianus
Cyperus erinaceus
Cyperus pedunculatus
Cyperus hyalinus
Cyperus elegans
Cyperus polystachyos
Cyperus laevigatus
Cyperus flavescens
Cyperus sanguinolentus
Cyperus mindorensis
Cyperus brevifolius
Cyperus sesquiflorus
Cyperus esculentus
Cyperus iria
Cyperus microiria
Cyperus ligularis
Cyperus echinatus
Cyperus plukenetii
Cyperus croceus
Cyperus strigosus
Cyperus lupulinus
Cyperus tetragonus
Cyperus compressus
Cyperus odoratus
Cyperus alopecuroides
Cyperus digitatus
Cyperus papyrus
Cyperus endlichii
Cyperus longus
Cyperus articulatus
Cyperus rotundus
Cyperus Clade
Eriosciрpus comosus
Afroscirpoides dioeca
Dracoscirpoides ficinioides
Dracoscirpoides falsa
Dracoscirpoides surculosa
Scirpoides varia
Scirpoides burkei
Scirpoides thunbergii
Scirpoides globifera
Scirpoides holoschoenus australis
Scirpoides holoschoenus holoschoenus
Scirpoides romana
Hellmuthia membranacea Muasya 4527
Hellmuthia membranacea Muasya 5319
Isolepis hystrix
Isolepis tenuissima
Isolepis pusilla
Isolepis sepulcralis
Isolepis carinata Hyatt 10389
Isolepis karroica
Isolepis inconspicua
Isolepis levynsiana
Isolepis cernua cernua
Isolepis venustula
Isolepis cernua meruensis
Isolepis cernua platycarpa
Isolepis setacea Muasya 1059
Isolepis diabolica
Isolepis caligenis
Isolepis keniaensis
Isolepis expallescens
Isolepis expallescens Muasya 3067
Isolepis angelica
Isolepis namaquana
Isolepis trachysperma
Isolepis brevicaulis
Isolepis hookeriana
Isolepis rubicunda
Isolepis striata Muasya 2906
Isolepis ludwigii Muasya 1138
Isolepis inyangensis
Isolepis fluitans
Isolepis graminoides
Isolepis costata Muasya 1109
Isolepis sulcata
Isolepis bicolor
Isolepis prolifera Coveny 17487
Isolepis prolifera Muasya
Isolepis pellocolea
Isolepis digitata
Isolepis cyperoides
Isolepis crassiuscula
Isolepis producta AK331324
Isolepis producta K7510
Isolepis montivaga
Isolepis habra Coveny 17480
Isolepis subtillisima
Isolepis gaudichaudiana Coveny 17476
Isolepis aucklandica
Isolepis nigricans
Isolepis varians X5624
Isolepis potsii
Isolepis basilaris
Isolepis reticularis
Isolepis inundata Wilson 9493
Isolepis distigmatosa
Isolepis wakefieldiana
Ficinia eligulata
Ficinia spD
Isolepis minuta
Isolepis capensis
Isolepis leucoloma
Isolepis marginata Waterway 2006-332
Isolepis marginata Coveny 17452
Isolepis hemiuncialis
Isolepis incomtula
Isolepis antarctica Muasya 3007
Isolepis antarctica Muasya 2247
Isolepis marginata Muasya
Ficinia esterhuyseniae
Ficinia cinammomea
Ficinia distans
Ficinia ecklonea
Ficinia anysbergensis
Ficinia gracilis
Ficinia tristachya
Ficinia nana
Ficinia bergiana
Ficinia oligantha
Ficinia pinguior Muasya 1183
Ficinia pinguior Muasya 2218
Ficinia zeyheri
Ficinia paradoxa
Ficinia stolonifera
Ficinia aff. dura
Ficinia spB
Ficinia dunensis
Ficinia rigida
Ficinia filiformis
Ficinia fascicularis
Ficinia nigrescens
Ficinia micrantha
Ficinia minutiflora
Ficinia laciniata
Ficinia deusta
Ficinia aff. acuminata
Ficinia nodosa
Ficinia repens
Ficinia capillifolia
Ficinia fastigiata
Ficinia monticola
Ficinia brevifolia
Ficinia macowanii
Ficinia gydomontana
Ficinia ixioides
Ficinia angustifolia
Ficinia polystachya Muasya 2320 & 2202
Ficinia secunda
Ficinia ramossisima
Ficinia trichodes
Ficinia praemorsa
Ficinia trispicata
Ficinia cedarbergensis
Ficinia radiata
Ficinia levynsiae
Ficinia truncata
Ficinia anceps Muasya 2219
Ficinia grandiflora
Ficinia petrophylla
Ficinia indica Muasya 2909a
Ficinia indica Muasya 2909b
Ficinia aff. indica Muasya 2301
Ficinia elatior
Ficinia indica Muasya 2318 & 5697
Ficinia overbergensis
Ficinia spC
Ficinia aff. indica Muasya 2372
Ficinia bulbosa
Ficinia aff paradoxa Muasya 2300
Ficinia argyropus
Ficinia pygmaea
Ficinia capitella
Ficinia anceps Muasya 2885 & 5481
Ficinia pallens
Ficinia spiralis Ford 44-94
Ficinia spiralis HUG20030699
Ficinia spiralis X0699
Ficinia Clade