BOLD TaxonID Tree

Title	: Tree Result - DS-BOREUS
Date	: 18-Mar-2021
Data Type	: Nucleotide
Distance Model	: Kimura 2 Parameter
Marker	: COI-5P
Colourization	: [blue]=Stop Codons [red]=Contamination or misidentification

Label	: Sample ID
Label	: Process ID
Label	: Taxon
Label	: Barcode Cluster (BIN)

Sequence Count	: 67
Species count	: 2
Genus count	: 1
Family count	: 1
Unidentified	: 0

BIN Count	: 7

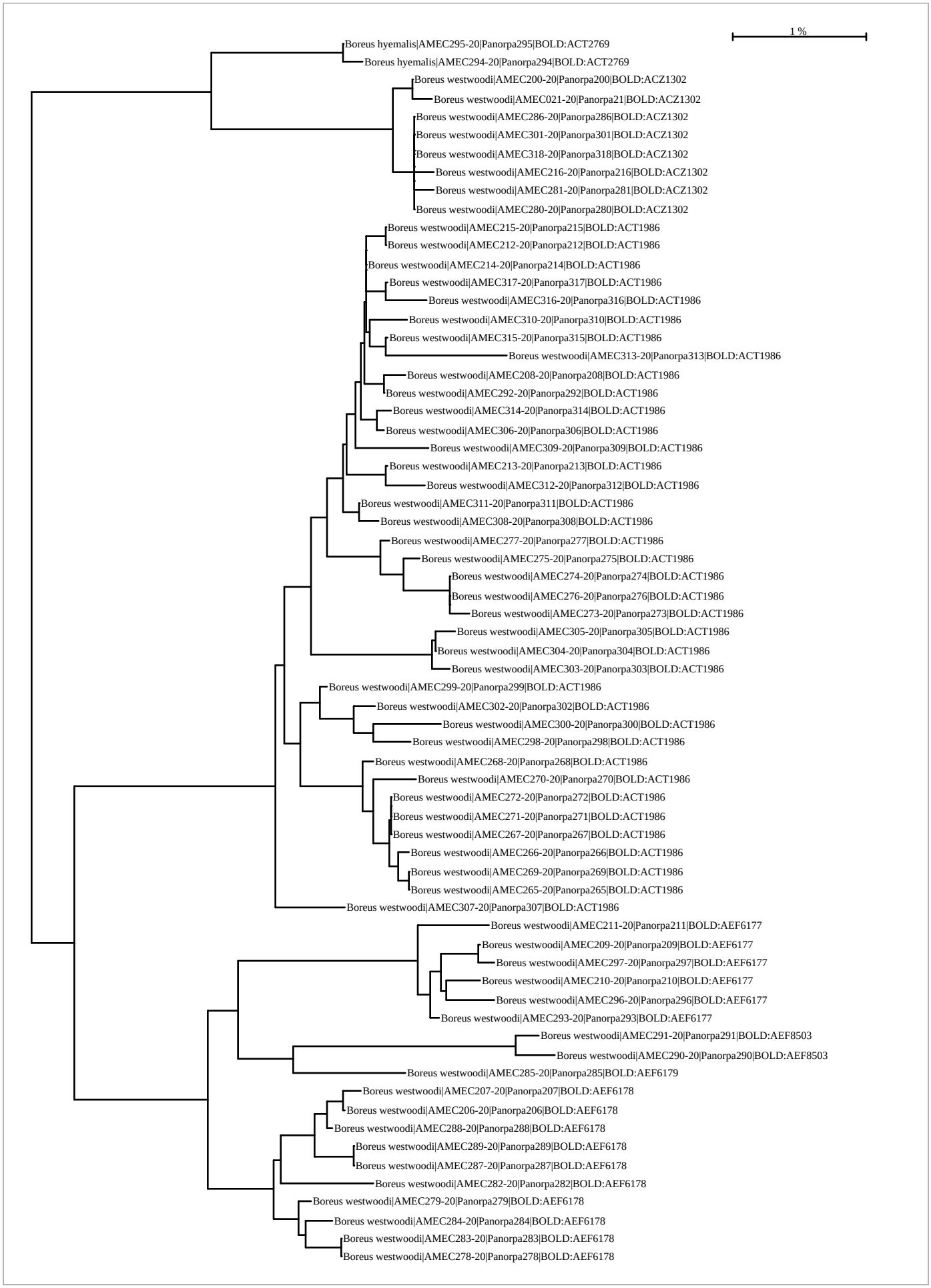
1 %
Boreus hyemalis|AMEC295-20|Panorpa295|BOLD:ACT2769
Boreus hyemalis|AMEC294-20|Panorpa294|BOLD:ACT2769
Boreus westwoodi|AMEC200-20|Panorpa200|BOLD:ACZ1302
Boreus westwoodi|AMEC021-20|Panorpa21|BOLD:ACZ1302
Boreus westwoodi|AMEC286-20|Panorpa286|BOLD:ACZ1302
Boreus westwoodi|AMEC301-20|Panorpa301|BOLD:ACZ1302
Boreus westwoodi|AMEC318-20|Panorpa318|BOLD:ACZ1302
Boreus westwoodi|AMEC216-20|Panorpa216|BOLD:ACZ1302
Boreus westwoodi|AMEC281-20|Panorpa281|BOLD:ACZ1302
Boreus westwoodi|AMEC280-20|Panorpa280|BOLD:ACZ1302
Boreus westwoodi|AMEC215-20|Panorpa215|BOLD:ACT1986
Boreus westwoodi|AMEC212-20|Panorpa212|BOLD:ACT1986
Boreus westwoodi|AMEC214-20|Panorpa214|BOLD:ACT1986
Boreus westwoodi|AMEC317-20|Panorpa317|BOLD:ACT1986
Boreus westwoodi|AMEC316-20|Panorpa316|BOLD:ACT1986
Boreus westwoodi|AMEC310-20|Panorpa310|BOLD:ACT1986
Boreus westwoodi|AMEC315-20|Panorpa315|BOLD:ACT1986
Boreus westwoodi|AMEC313-20|Panorpa313|BOLD:ACT1986
Boreus westwoodi|AMEC208-20|Panorpa208|BOLD:ACT1986
Boreus westwoodi|AMEC292-20|Panorpa292|BOLD:ACT1986
Boreus westwoodi|AMEC314-20|Panorpa314|BOLD:ACT1986
Boreus westwoodi|AMEC306-20|Panorpa306|BOLD:ACT1986
Boreus westwoodi|AMEC309-20|Panorpa309|BOLD:ACT1986
Boreus westwoodi|AMEC213-20|Panorpa213|BOLD:ACT1986
Boreus westwoodi|AMEC312-20|Panorpa312|BOLD:ACT1986
Boreus westwoodi|AMEC311-20|Panorpa311|BOLD:ACT1986
Boreus westwoodi|AMEC308-20|Panorpa308|BOLD:ACT1986
Boreus westwoodi|AMEC277-20|Panorpa277|BOLD:ACT1986
Boreus westwoodi|AMEC275-20|Panorpa275|BOLD:ACT1986
Boreus westwoodi|AMEC274-20|Panorpa274|BOLD:ACT1986
Boreus westwoodi|AMEC276-20|Panorpa276|BOLD:ACT1986
Boreus westwoodi|AMEC273-20|Panorpa273|BOLD:ACT1986
Boreus westwoodi|AMEC305-20|Panorpa305|BOLD:ACT1986
Boreus westwoodi|AMEC304-20|Panorpa304|BOLD:ACT1986
Boreus westwoodi|AMEC303-20|Panorpa303|BOLD:ACT1986
Boreus westwoodi|AMEC299-20|Panorpa299|BOLD:ACT1986
Boreus westwoodi|AMEC302-20|Panorpa302|BOLD:ACT1986
Boreus westwoodi|AMEC300-20|Panorpa300|BOLD:ACT1986
Boreus westwoodi|AMEC298-20|Panorpa298|BOLD:ACT1986
Boreus westwoodi|AMEC268-20|Panorpa268|BOLD:ACT1986
Boreus westwoodi|AMEC270-20|Panorpa270|BOLD:ACT1986
Boreus westwoodi|AMEC272-20|Panorpa272|BOLD:ACT1986
Boreus westwoodi|AMEC271-20|Panorpa271|BOLD:ACT1986
Boreus westwoodi|AMEC267-20|Panorpa267|BOLD:ACT1986
Boreus westwoodi|AMEC266-20|Panorpa266|BOLD:ACT1986
Boreus westwoodi|AMEC269-20|Panorpa269|BOLD:ACT1986
Boreus westwoodi|AMEC265-20|Panorpa265|BOLD:ACT1986
Boreus westwoodi|AMEC307-20|Panorpa307|BOLD:ACT1986
Boreus westwoodi|AMEC211-20|Panorpa211|BOLD:AEF6177
Boreus westwoodi|AMEC209-20|Panorpa209|BOLD:AEF6177
Boreus westwoodi|AMEC297-20|Panorpa297|BOLD:AEF6177
Boreus westwoodi|AMEC210-20|Panorpa210|BOLD:AEF6177
Boreus westwoodi|AMEC296-20|Panorpa296|BOLD:AEF6177
Boreus westwoodi|AMEC293-20|Panorpa293|BOLD:AEF6177
Boreus westwoodi|AMEC291-20|Panorpa291|BOLD:AEF8503
Boreus westwoodi|AMEC290-20|Panorpa290|BOLD:AEF8503
Boreus westwoodi|AMEC285-20|Panorpa285|BOLD:AEF6179
Boreus westwoodi|AMEC207-20|Panorpa207|BOLD:AEF6178
Boreus westwoodi|AMEC206-20|Panorpa206|BOLD:AEF6178
Boreus westwoodi|AMEC288-20|Panorpa288|BOLD:AEF6178
Boreus westwoodi|AMEC289-20|Panorpa289|BOLD:AEF6178
Boreus westwoodi|AMEC287-20|Panorpa287|BOLD:AEF6178
Boreus westwoodi|AMEC282-20|Panorpa282|BOLD:AEF6178
Boreus westwoodi|AMEC279-20|Panorpa279|BOLD:AEF6178
Boreus westwoodi|AMEC284-20|Panorpa284|BOLD:AEF6178
Boreus westwoodi|AMEC283-20|Panorpa283|BOLD:AEF6178
Boreus westwoodi|AMEC278-20|Panorpa278|BOLD:AEF6178