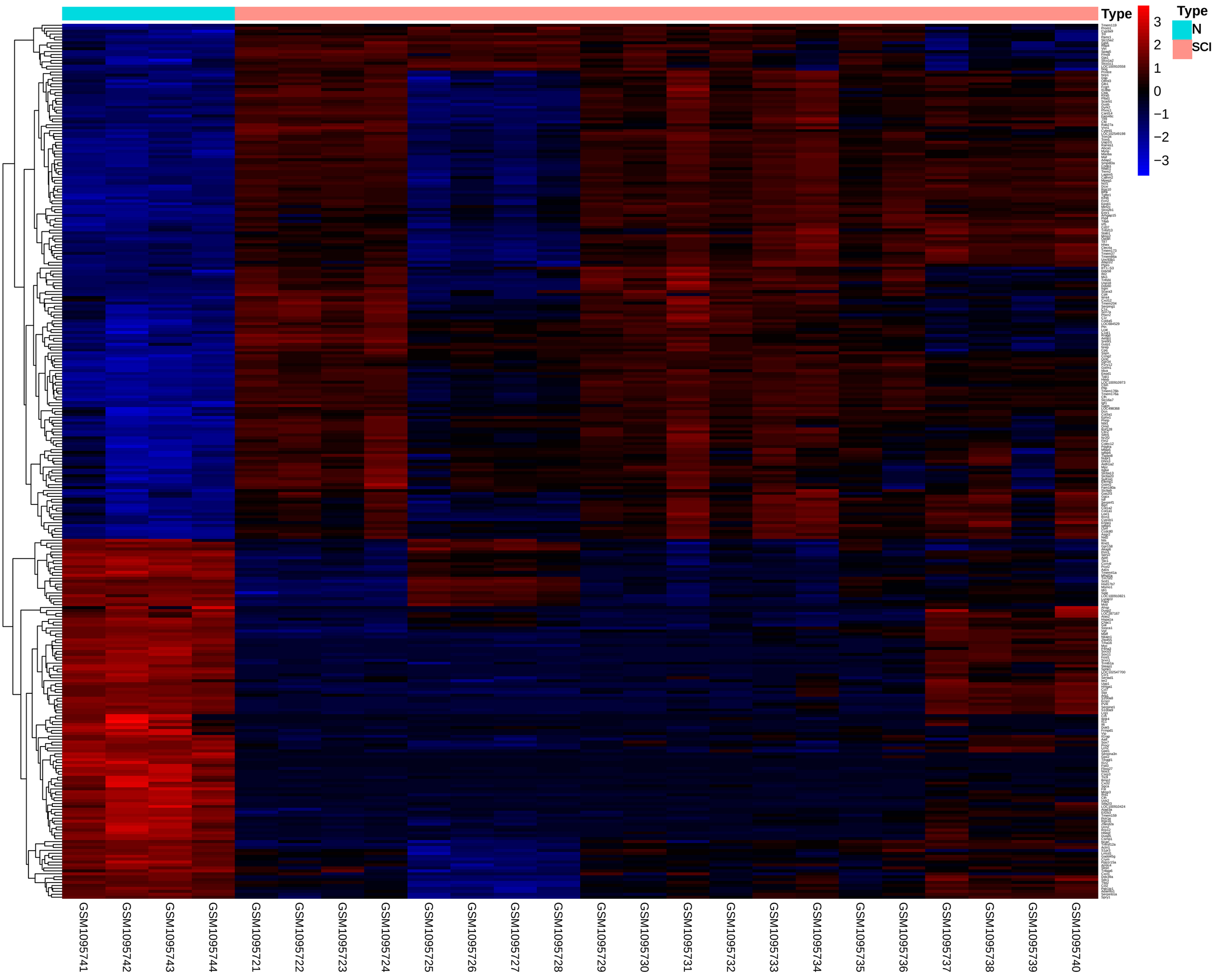
Type
N
SCI
3
2
1
0
−1
−2
−3
GSM1095741
GSM1095742
GSM1095743
GSM1095744
GSM1095721
GSM1095722
GSM1095723
GSM1095724
GSM1095725
GSM1095726
GSM1095727
GSM1095728
GSM1095729
GSM1095730
GSM1095731
GSM1095732
GSM1095733
GSM1095734
GSM1095735
GSM1095736
GSM1095737
GSM1095738
GSM1095739
GSM1095740