Fig. S3. *CaM*

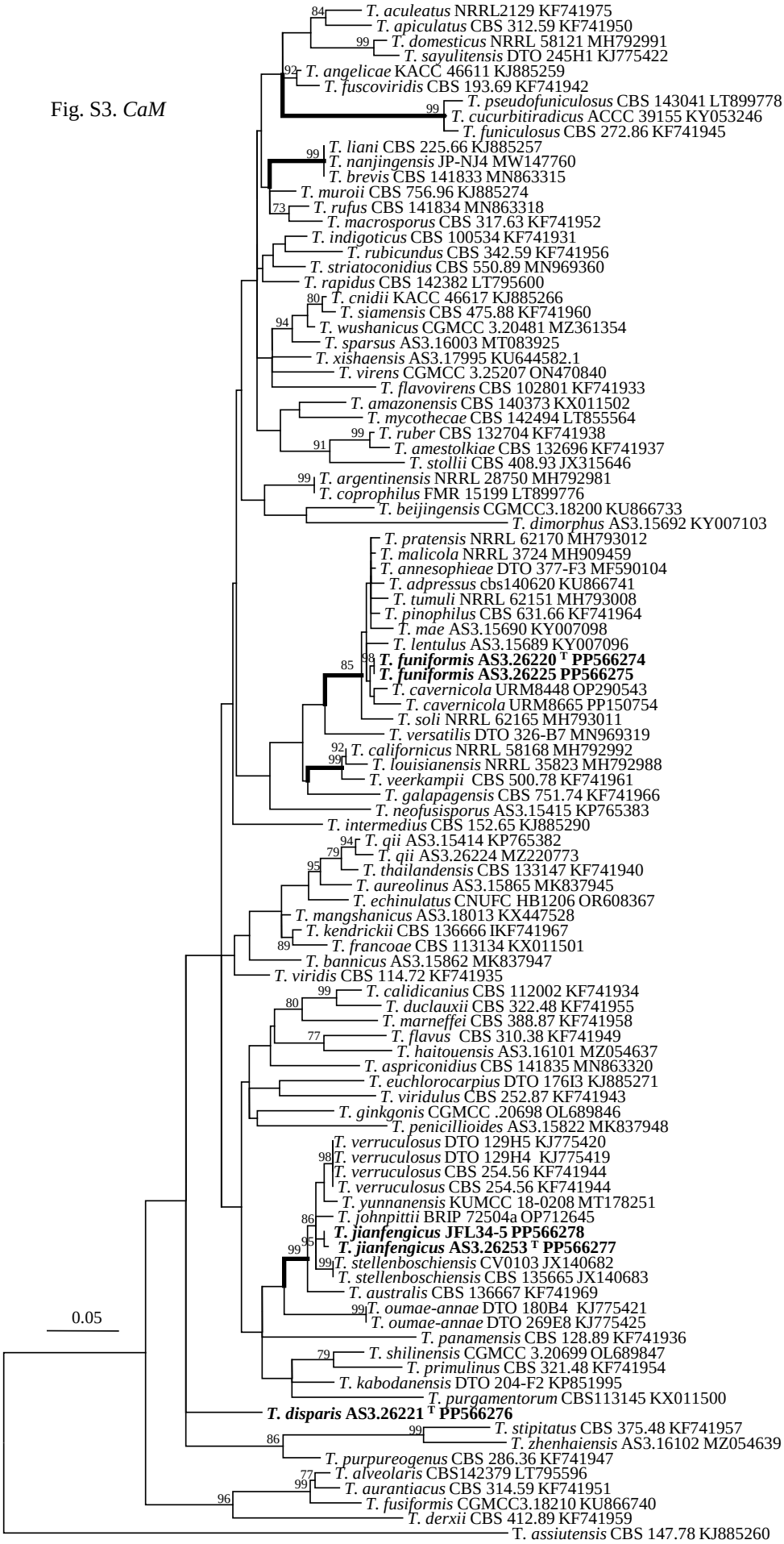
84
T. aculeatus NRRL2129 KF741975
T. apiculatus CBS 312.59 KF741950
99
T. domesticus NRRL 58121 MH792991
T. sayulitensis DTO 245H1 KJ775422
92
T. angelicae KACC 46611 KJ885259
T. fuscoviridis CBS 193.69 KF741942
99
T. pseudofuniculosus CBS 143041 LT899778
T. cucurbitiradicus ACCC 39155 KY053246
T. funiculosus CBS 272.86 KF741945
99
T. liani CBS 225.66 KJ885257
T. nanjingensis JP-NJ4 MW147760
T. brevis CBS 141833 MN863315
T. muroii CBS 756.96 KJ885274
73
T. rufus CBS 141834 MN863318
T. macrosporus CBS 317.63 KF741952
T. indigoticus CBS 100534 KF741931
T. rubicundus CBS 342.59 KF741956
T. striatoconidius CBS 550.89 MN969360
T. rapidus CBS 142382 LT795600
80
T. cnidii KACC 46617 KJ885266
T. siamensis CBS 475.88 KF741960
94
T. wushanicus CGMCC 3.20481 MZ361354
T. sparsus AS3.16003 MT083925
T. xishaensis AS3.17995 KU644582.1
T. virens CGMCC 3.25207 ON470840
T. flavovirens CBS 102801 KF741933
T. amazonensis CBS 140373 KX011502
T. mycothecae CBS 142494 LT855564
99
T. ruber CBS 132704 KF741938
91
T. amestolkiae CBS 132696 KF741937
T. stollii CBS 408.93 JX315646
99
T. argentinensis NRRL 28750 MH792981
T. coprophilus FMR 15199 LT899776
T. beijingensis CGMCC3.18200 KU866733
T. dimorphus AS3.15692 KY007103
T. pratensis NRRL 62170 MH793012
T. malicola NRRL 3724 MH909459
T. annesophieae DTO 377-F3 MF590104
T. adpressus cbs140620 KU866741
T. tumuli NRRL 62151 MH793008
T. pinophilus CBS 631.66 KF741964
T. mae AS3.15690 KY007098
T. lentulus AS3.15689 KY007096
85
98
T. funiformis AS3.26220 T PP566274
T. funiformis AS3.26225 PP566275
T. cavernicola URM8448 OP290543
T. cavernicola URM8665 PP150754
T. soli NRRL 62165 MH793011
T. versatilis DTO 326-B7 MN969319
92
99
T. californicus NRRL 58168 MH792992
T. louisianensis NRRL 35823 MH792988
T. veerkampii CBS 500.78 KF741961
T. galapagensis CBS 751.74 KF741966
T. neofusisporus AS3.15415 KP765383
T. intermedius CBS 152.65 KJ885290
94
T. qii AS3.15414 KP765382
79
T. qii AS3.26224 MZ220773
95
T. thailandensis CBS 133147 KF741940
T. aureolinus AS3.15865 MK837945
T. echinulatus CNUFC HB1206 OR608367
T. mangshanicus AS3.18013 KX447528
T. kendrickii CBS 136666 IKF741967
89
T. francoae CBS 113134 KX011501
T. bannicus AS3.15862 MK837947
T. viridis CBS 114.72 KF741935
99
T. calidicanius CBS 112002 KF741934
80
T. duclauxii CBS 322.48 KF741955
T. marneffei CBS 388.87 KF741958
77
T. flavus CBS 310.38 KF741949
T. haitouensis AS3.16101 MZ054637
T. aspriconidius CBS 141835 MN863320
T. euchlorocarpius DTO 176I3 KJ885271
T. viridulus CBS 252.87 KF741943
T. ginkgonis CGMCC .20698 OL689846
T. penicillioides AS3.15822 MK837948
T. verruculosus DTO 129H5 KJ775420
98
T. verruculosus DTO 129H4 KJ775419
T. verruculosus CBS 254.56 KF741944
T. verruculosus CBS 254.56 KF741944
T. yunnanensis KUMCC 18-0208 MT178251
86
T. johnpittii BRIP 72504a OP712645
95
T. jianfengicus JFL34-5 PP566278
99
T. jianfengicus AS3.26253 T PP566277
99
T. stellenboschiensis CV0103 JX140682
T. stellenboschiensis CBS 135665 JX140683
T. australis CBS 136667 KF741969
99
T. oumae-annae DTO 180B4 KJ775421
T. oumae-annae DTO 269E8 KJ775425
0.05
T. panamensis CBS 128.89 KF741936
79
T. shilinensis CGMCC 3.20699 OL689847
T. primulinus CBS 321.48 KF741954
T. kabodanensis DTO 204-F2 KP851995
T. purgamentorum CBS113145 KX011500
T. disparis AS3.26221 T PP566276
99
T. stipitatus CBS 375.48 KF741957
86
T. zhenhaiensis AS3.16102 MZ054639
T. purpureogenus CBS 286.36 KF741947
77
T. alveolaris CBS142379 LT795596
99
T. aurantiacus CBS 314.59 KF741951
96
T. fusiformis CGMCC3.18210 KU866740
T. derxii CBS 412.89 KF741959
T. assiutensis CBS 147.78 KJ885260